

# PRESENTACIÓN CORPORATIVA 2026



**SEGUROS CÓNDROR**  
*Garantizamos su tranquilidad*



¿QUIÉNES SOMOS?

CONDOR  
COMPAÑIA DE SEGUROS



# ¿QUIÉNES SOMOS?

---

Con más de 59 años de experiencia y calificación AAA, Seguros Cónдор te brinda la confianza que necesitas para ti y para tu empresa.

Contamos con reaseguradores registrados y calificados. Ofrecemos soluciones rápidas y eficientes para que puedas vivir sin preocupaciones.



# NUESTROS VALORES

---



# ASPECTOS DIFERENCIADORES

59 años de experiencia

Calificación de riesgo AAA

Patrimonio Sólido

Respaldo Sólido de Reaseguradores

Soluciones prontas a tu siniestro



# NUESTRAS REASEGURADORAS

---



XL Insurance  
Reinsurance



*hannover re*<sup>®</sup>



PATRIA RE

AUSTRAL / Re  
REpensando resseguros no Brasil e na America Latina.

MS **Amlin**

**Navigators**



AAA

CALIFICACION DE RIESGO

OTORGADA POR PACIFIC CREDIT RATING

EL 8 DE JUNIO DEL 2026

# NUESTROS CLIENTES

TEATRO  
SANCHEZ  
AGUILAR

CLUB DE  
LA UNIÓN  
GUAYAQUIL  
1869

LH  
LHenriques

KOMATSU

RIPCONCIV  
CONSTRUCTORA

BIO  
ALIMENTAR®  
BUENOS ALIMENTOS

GRUPASA  
Cartonera de clase mundial

CITIKOLD  
GROUP

El Ordeño  
Confianza y Bienestar

FRIGOLANDIA

NOBOA®

Agripac

PALMAR  
CORPORACIÓN

TRIBOLGAS  
SERVICIO DE PETRÓLEOS

OmarSa

ORIENTAL  
Desde 1975

K  
P I C A

@INTEROC  
Pasión por la innovación

GD  
DIFARE  
GRUPO





# NUESTROS SEGUROS

---

## Hogar y Familia

- Multirriesgo hogar
- Accidentes personales
- Vida individual

## Comercio y Servicio

- Seguro colectivo de vida
- Incendio y líneas aliadas
- Robo
- Responsabilidad civil
- Accidentes personales
- Equipo electrónico
- Vehículos
- Transporte

## Fianzas

- Fiel cumplimiento del contrato
- Buen uso de anticipo
- Ejecución de obra y buena calidad de materiales.
- Garantías aduaneras

## Vehículos

- Coberturas:
- Todo Riesgo: Pérdidas Totales y Parciales.
  - Pérdida Total.

# NUESTROS PRODUCTOS

---



## Mi Responsabilidad Civil

Te respalda en aquellos perjuicios causados por el asegurado a personas o propiedades ajenas. Estos daños pueden incluir lesiones físicas a personas, daños materiales a propiedades o pérdidas financieras sufridas por terceros.

## Mi Seguro Pymes

Protege tu negocio ante pérdidas o daños. Cobertura de incendio, robo, equipo electrónico y responsabilidad civil.

## Mi Vida Segura

Respalda tu futuro y el de tu familia en el caso de cualquier eventualidad. los 365 días del año en cualquier parte del mundo.

## Mi Hogar Seguro

Protege tu vivienda por pérdidas o daños causados por situaciones imprevistas como incendio y/o rayo, explosión, fenómenos de la naturaleza, robo y daños a terceros.



# SEGUROS PERSONAS

---

Mi Hogar Seguro

Mi Vehículo Seguro Daños a Terceros

Mi Vida Segura

Vida Desgravamen

Mi Vehículo Seguro





# SEGUROS DE EMPRESAS

+ Incendios y líneas aliadas

+ Lucro cesante a consecuencias de incendio y líneas aliadas

+ Rotura de Máquina

+ Pérdida de beneficio por rotura de máquina

+ Equipo Electrónico

+ Robo

+ Responsabilidad Civil

+ Fidelidad (Privada)

+ Transporte

+ Vehículos

+ Equipo y maquinaria de contratistas

+ Accidentes Personales



# SEGUROS DE EMPRESAS



Vida Colectiva



Multiriesgo Industrial  
y Comercial



Vida Colectiva desgravamen



Mi Vida Pymes



Mi Vida Segura



Todo riesgo para  
contratistas



Montaje de Maquinaria



Marítimo



Aviación



Obras Civiles Terminadas



Bancos e Instituciones  
Financieras (BBB)



Fianzas

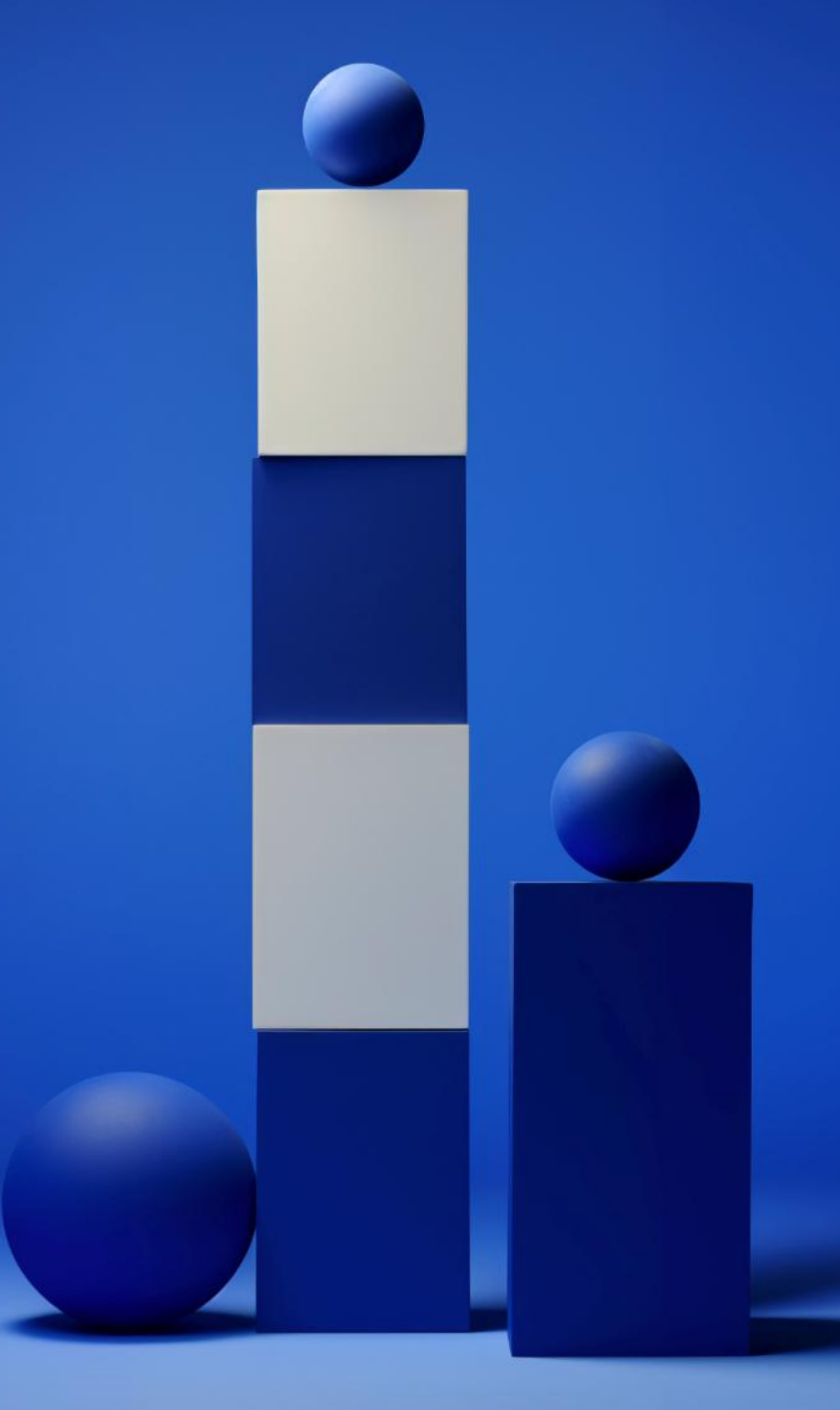

2

# CIFRAS AL AÑO 2025



# PRIMAS NETAS POR SECCIÓN

## Realizado año 2025

	Realizado	Presupuesto	Variación	%
Vida	\$5,392,857	\$3,700,000	\$1,692,857	146%
Generales	\$31,610,192	\$25,810,000	\$5,800,192	122%
<b>Total</b>	<b>\$37,003,049</b>	<b>\$29,510,000</b>	<b>\$7,493,049</b>	<b>125%</b>

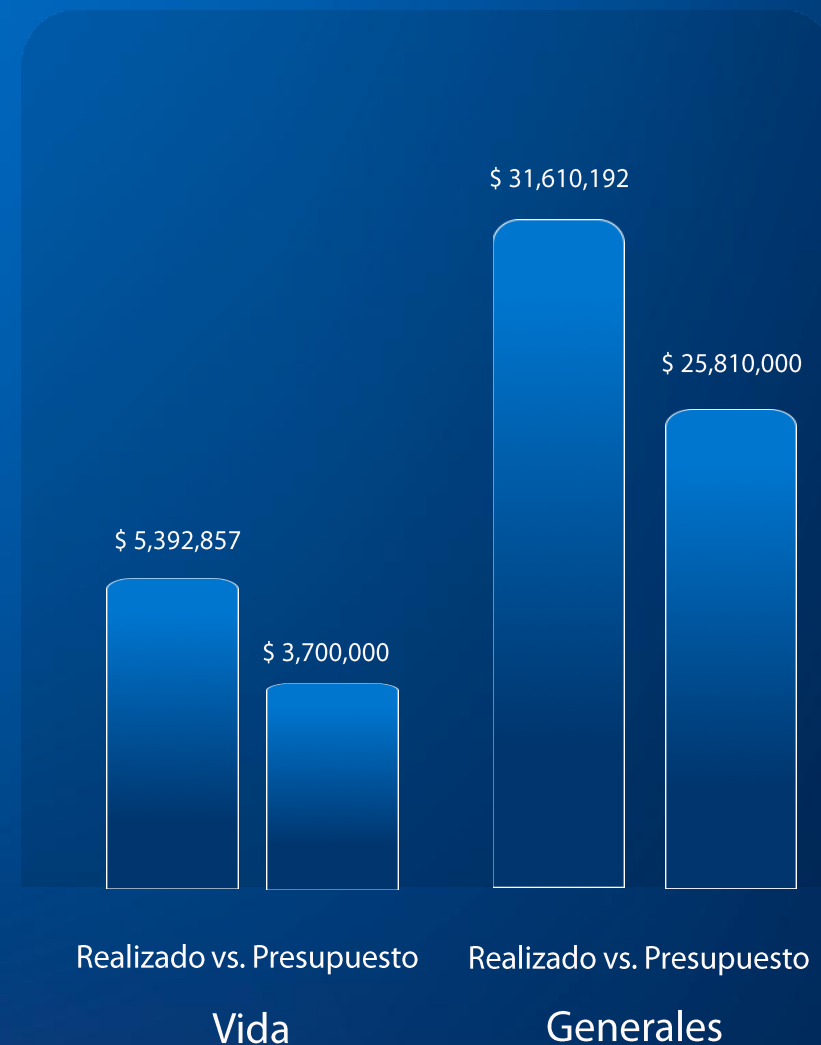

# PRIMAS NETAS EMITIDAS

## Realizado año 2025

	Realizado	Presupuesto	Variación	%
Seguros de vida y generales	\$37,003,049	\$29,510,000	\$7,493,049	125%



Ranking 20 del mercado asegurador

# RANKING POR PATRIMONIO

Institución	Vida	General	Consolidado	%	Posición
PICHINCHA	\$86.245.310	\$12.217.076	\$98.462.387	13,45%	1
CHUBB SEGUROS ECUADOR S.A.	\$31.505.874	\$37.538.078	\$69.043.953	9.43%	2
EQUISUIZA SEGUROS S.A.	\$27.922.460	\$29.185.314	\$57.107.774	7.80%	3
UNIDOS	\$24.485.924	\$16.764.754	\$41.250.678	5.63%	4
AIG METROPOLITANA	\$11.396.963	\$28.779.143	\$40.176.105	5.49%	5
ZURICH SEGUROS ECUADOR S.A.	\$2.913.606	\$35.277.467	\$38.191.073	5.22%	6
ASEGURADORA DEL SUR	\$2.897.445	\$35.079.310	\$37.976.756	5.19%	7
HISPANA DE SEGUROS Y REASEGUROS S.A.	\$12.171.974	\$25.643.971	\$37.815.946	5.17%	8
SEGUROS CÓNDOR	\$1.728.905	\$30.673.648	\$32.402.553	4.43%	9
SWEADEN COMPAÑIA DE SEGUROS S.A.	\$1.418.969	\$30.269.802	\$31.688.772	4.33%	10

Fuente: Superintendencia de Bancos y Seguros  
Año 2025



# ÍNDICE DE LIQUIDEZ

En miles de dólares

	2021	2022	2023	2024	2025
Acrivo Corriente	27,301	27,430	23,499	24,537	36,646
Pasivo Corriente	24,347	23,631	19,859	19,583	24,810
Seguros Cóndor	1,12	1,16	1,18	1,25	1,48
Sistema Asegurador	1,22	1,25	1,24	1,26	1,25



# ÍNDICE DE SEGURIDAD

En miles de dólares

	2021	2022	2023	2024	2025
Acrivos Corrientes Liquidables	49,155	49,113	45,077	45,945	53,109
Pasivos Corrientes Liquidables	24,724	24,104	20,169	19,837	26,263
Seguros Cóndor	1,99	2,04	2,23	2,32	2,02
Sistema Asegurador	1,23	1,24	1,21	1,20	1,19



# ÍNDICE DE ENDEUDAMIENTO

En miles de dólares

	2021	2022	2023	2024	2025
Pasivo, Reservas Técnicas	13,307	14,010	11,400	9,843	16,412
Patrimonio	28,513	29,141	29,748	30,545	32,403
Seguros Cóndor	0,47	0,48	0,38	0,32	0,51
Sistema Asegurador	1,18	1,20	1,29	1,34	1,44





# SEGUROS CÓNDROR EN ECUADOR

---

A background image of the Matriz office in Guayaquil, showing a large building with a dome and flags.

## Matriz Guayaquil

Dirección: Francisco de  
Paula Ycaza 302 y Gral.  
Córdova, Edificio  
Seguros Cónдор.  
Teléfonos: 04 2565 888.

A background image of the Sucursal office in Quito, showing a monument with a statue on top.

## Sucursal Quito

Dirección: Lizardo García  
E10-80 y Av. 12 de  
Octubre, Edificio Alto  
Aragón. Piso 6-A.  
Teléfonos: 02 3825 470.

A background image of the Agencia office in Machala, showing a building with a clock tower.

## Agencia Machala

Dirección: Av. 25 de  
Junio, Ciudad del Sol,  
Galería del Sol local #18.  
Teléfonos: 07 2797 031 /  
07 2797 032 /  
098-071 2549.

A background image of the Agencia office in Ambato, showing a large white building with a dome.

## Agencia Ambato

Dirección: Av. Rodrigo  
Pachano 12-222 y  
Montalvo.  
Teléfonos: 03 2512 358 /  
099-388 5388.